

## Provisiaal beschermvilt

### Verwerking op betontrappen en bordessen



Provisiaal beschermvilt voorkomt beschadigingen aan betonnen trappen en bordessen. Voor optimale bescherming is het van belang de onderstaande verwerkingsinstructies nauwkeurig te volgen.



Maak de ondergrond droog en stofvrij!



Traprede met volledige antislipstructuur



Traprede zonder volledige antislipstructuur



Bij trap treden met volledige antislipstructuur de slijtstrook vastplakken tot aan de voorkant van de trap treden met Provisiaal removable rijstpapier. Laat 5 cm aan beide zijden vrij vanaf de zijkant. Plak de slijtstrook af met Provisiaal removable rijstpapier.

Bij trap treden waar de antislipstructuur niet tot aan de voorkant van de trede loopt, alleen de breedte van de trede af plakken met Provisiaal removable rijstpapier. Laat aan beide zijden 5 cm vrij vanaf de zijkant.

Meet de trap op en snijd het beschermvilt op de juiste lengte en breedte. De lengte wordt bepaald door de hoogte van de optredes en breedtes van de aantredes bij elkaar op te tellen met eventueel de lengte van het bordes erbij. De breedte is de breedte van de trap en/of het bordes. Het is mogelijk om de rollen van tevoren op breedtemaat te bestellen.

Het Proviséal beschermvilt kan gemakkelijk worden gesneden met een universele accu-schaar. Zorg altijd voor een vlakke ondergrond tijdens het snijden. Met deze machine voorkom je rafels in de schutfolie en inscheuring tijdens het verwijderen ervan.

Voor precisiewerk, zoals hoekjes of rechte stukken, kun je gebruik maken van het veiligheidsmes.

Dit gereedschap voorkomt ook beschadigingen aan ondergronden.



Werk van boven naar beneden en rol de rol één meter af. Zorg ervoor dat het vilt strak tegen de kant ligt om te voorkomen dat je schuin eindigt. Maak de schutfolie los van het vilt en trek deze ongeveer 40 cm naar beneden in een rechte lijn. Plak vervolgens het vilt strak in de hoeken tegen het oppervlak. Dit is van essentieel belang om water- en vuilintreding te voorkomen.



Scheur regelmatig een stuk van de schutfolie af, zodat je ruimte creëert voor je werkzaamheden.

Aan deze documentatie kunnen geen rechten worden ontleend.  
Wijzigingen voorbehouden.

Uitgave: nr 2, d.d. 04-10-2024



Als de rol smaller is dan de trap, pas dan een passtrook toe. Deze kun je op maat snijden, maar kan ook op maat geleverd worden. Plak de passtrook van boven naar beneden. De stuiknaden plak je af met Proviséal 2264 tape. Gebruik hiervoor geen andere tape, omdat deze niet zal hechten op het vilt.



Proviséal 2264 heeft een permanente verlijming. Indien direct op de trap geplakt, kan deze niet meer verwijderd worden. Indien tussen twee stroken beschermvilt een naad zichtbaar is (zie foto linksboven) dan dient, voordat de beschermvilt wordt aangebracht, eerst een strook Proviséal removable rijstpapij ter plaatse van deze naad op het beton te worden aangebracht. Op deze manier wordt voorkomen dat Poviseal 2264 achteraf alsnog permanent op de betonnen trap plakt.

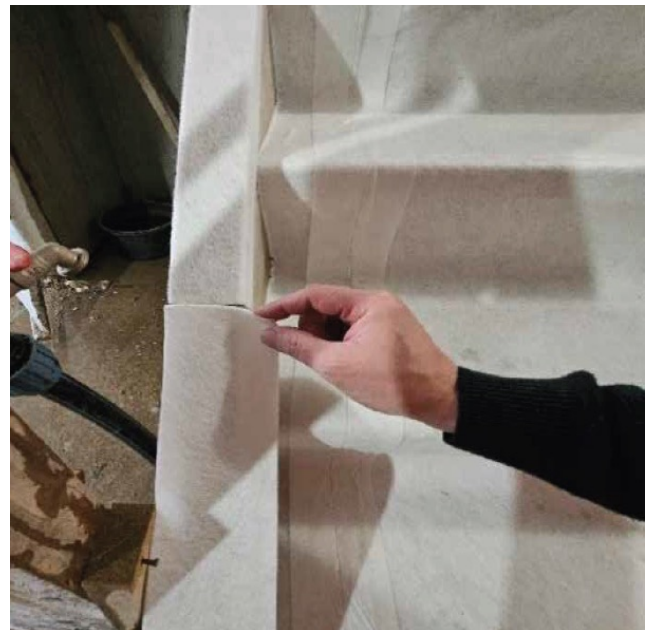

De bovenzijde van de trapwangen wordt afgeplakt met een strook van 10 cm breed van de Proviséal beschermvilt. Deze kun je op maat snijden, maar is ook voorgesneden leverbaar. Zorg ervoor dat de stuiknaden strak tegen elkaar aanzitten. Je kunt de stuiknaad ook afplakken met Proviséal 2264 tape voor de zekerheid.

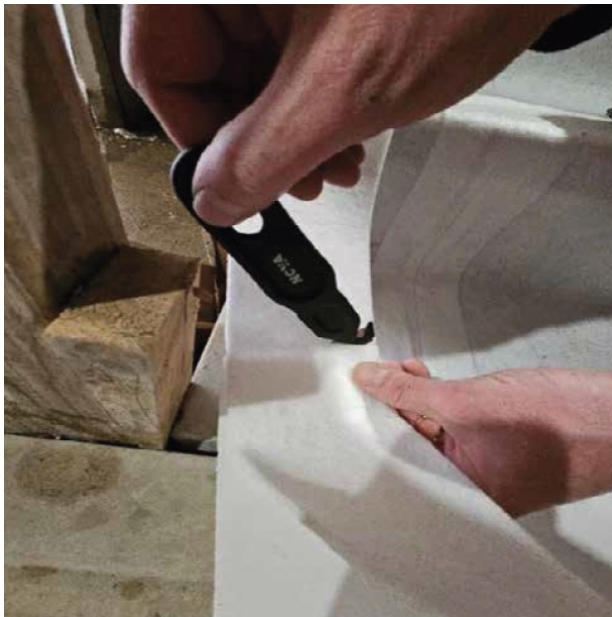

Zorg ervoor dat je de hoeken goed insnijdt en klap de flappen naar binnen. Plak de binnenhoeken eventueel nog af met Proviséal 2264 tape.



Plak de aansluiting van het beschermvilt op de betonvloer af met Proviséal 2264 tape.

**Let op! Dit kan alleen als er een smeervloer overheen komt. Proviséal 2264 heeft een permanente verlijming.**

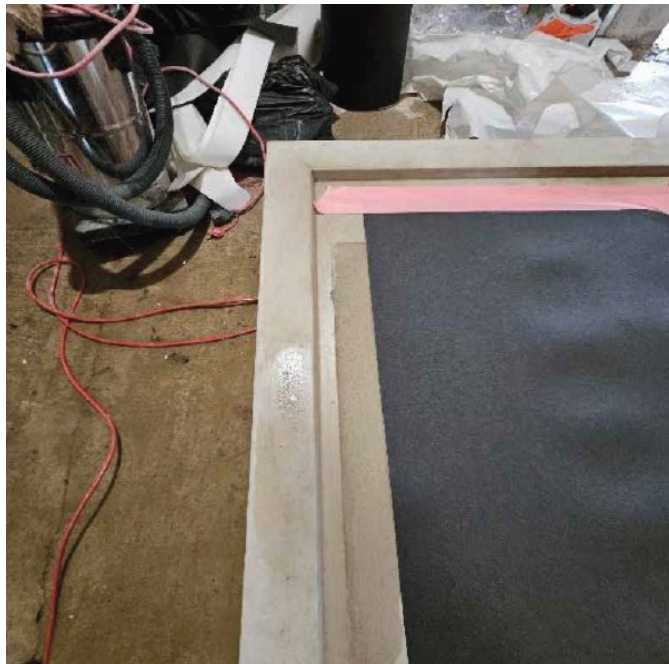

Afplakken bordes: Leg twee slijtstroken van elk 40 cm breed naast elkaar. Zorg ervoor dat de stroken in het midden 10 cm van elkaar verwijderd zijn. Plak de kapse kanten van de slijtstroken af met roze Proviséal removable rijstpapier.

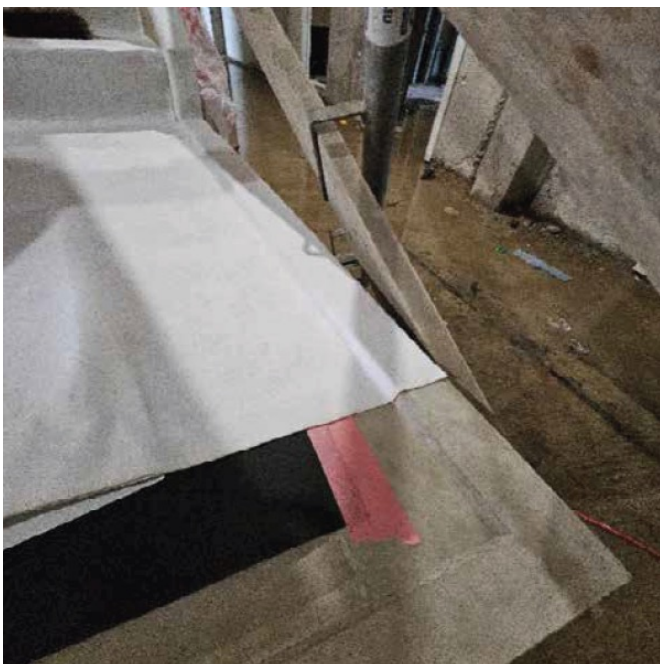

Haal de schutfolie los van het beschermvilt en zorg dat de schutfolie in een rechte lijn loskomt. Plak het vilt netjes recht vast op de rand van het bordes en trek deze voorzichtig in een rechte lijn naar beneden.



Plak de stuiknaden af met Proviséal 2264 tape.

**Let op! Plak niet op de ondergrond, maar alleen op het Proviséal beschermvilt.**